

METTEZ DU PEP'S DANS VOS COLOS !

LE CENTRE



VIE QUOTIDIENNE
ET ACTIVITÉS



LE DOSSIER
ADMINISTRATIF



LA VALISE



DES NOUVELLES DE
VOTRE ENFANT



LE VOYAGE





TROIS SECTEURS D'ACTIVITES

www.lespep.org

Président
Gilles LECHEVALIER

IEN Honoraire

Animée par des enseignants



Association Affiliée à la FG PEP

- Actions de Solidarité
- Secteur Médico social
- Domaine Education loisirs

SOLIDARITÉ

ÉGALITÉ

CITOYENNETÉ

LAÏCITÉ



1) Classes de Découvertes

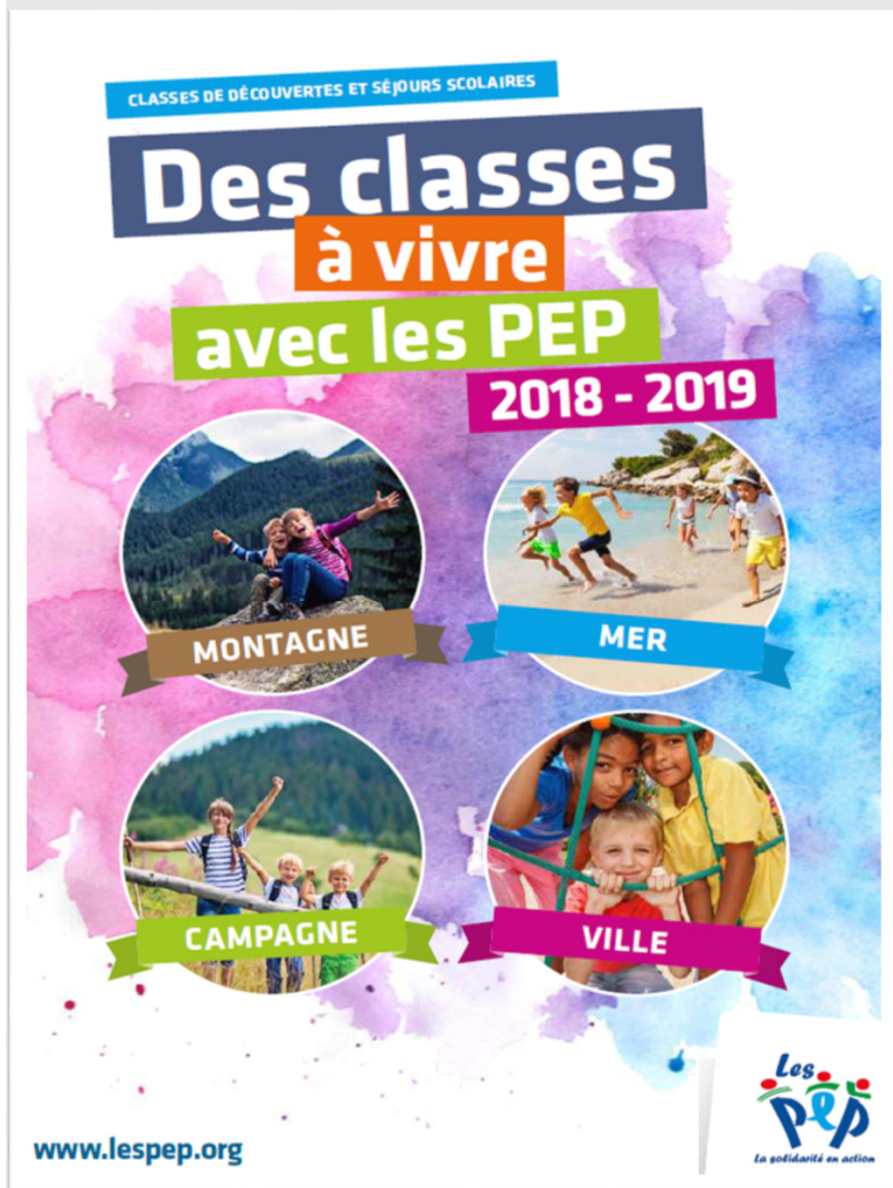

Actions:

- * 220 classes en 2019
- * 45 Communes
- * 7 542 élèves concernés

Financement

- * Municipalités
- * Familles
- * Participations: CE, AD PEP.....

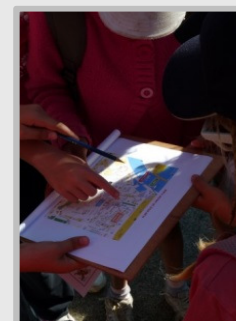

2) Séjours de Vacances

Actions:

- 3 500 enfants ou jeunes partis en 2019
- 53 Communes
- 12 comités d'entreprises
- (La poste, Orange, Ratp ..)



Financement

- Municipalités
- Familles
- Participations:
- CAF, CE, JPA, AD PEP.....





Le Centre

L'internat d'excellence de Sourdon offre un cadre idéal pour l'organisation de vacances, il se trouve en Seine et Marne à 1h40 de Paris (95km)

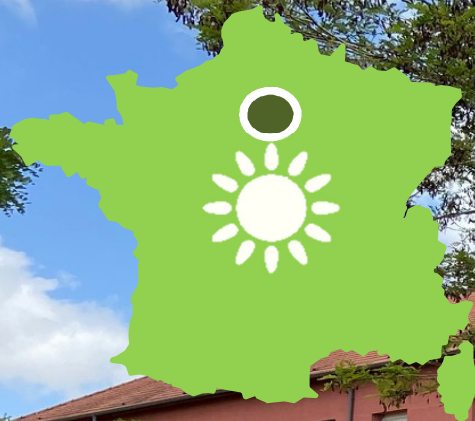

Le campus de 15 hectares, calme et verdoyant, abrite en son sein des équipements sportifs de qualité



Le Centre





Le Centre

Chambres de 4 lits







Le Centre





Le Centre





Le Centre





Les activités





La Vie Quotidienne



Les Règles de vie





La Vie Quotidienne



La Journée Type

- 07H30 à 09H30 : Petit déjeuner échelonné
Rangement – Toilette
- 10h30 à 12h : Ateliers
- 12H15 à 13H30 : Repas et Temps calme
- 14h à 15h30 : Ateliers
- 19H15 à 20H30 : Dîner
- 20H30 à 21h30 : Veillée *(Plus ou moins longue selon les soirées)*

Chaque chambrée a un animateur référent





Le Dossier Administratif

Renseignements importants

Adresse

Téléphones (Domicile, Bureau...)

N° de Sécurité Sociale..

Ne pas oublier de
signer l'autorisation
chirurgicale d'intervention

Renseignements importants

Vaccinations

Allergies....

- 1 **Prise en charge de l'enfant**
(partie à conserver)
- 2 **Nos séjours de vacances**
Un espace privilégié pour grandir ensemble (partie à conserver)
- 3 **Papiers administratifs indispensables**
- 4 **Guide du voyageur et trousseau**
- 5 **Fiche sanitaire de liaison**
- 6 **Argent de poche**

Vous recevrez, 15 jours avant le départ, une convocation indiquant les lieux de rendez-vous et horaires pour les voyages aller et retour.

au départ
Vous devez vous présenter au responsable ou à l'animateur muni de la convocation.

au retour
Vous devez obligatoirement présenter ce bon d'échange dûment complété.

Centre : _____ Prénom : _____
Nom de l'enfant : _____
Nom de la personne ou des personnes présentes pour prendre en charge l'enfant : _____
Ou : _____
Ou : _____





Le Dossier Administratif

Votre enfant est malade avant le départ ?

Marquer le nom de l'enfant et la posologie sur chaque boîte

Remettre le traitement au responsable

Ne pas oublier de fournir le double de l'ordonnance



Votre enfant est malade pendant le séjour ?

Visite du médecin

Si l'enfant est malade (traitement, ...) la famille est informée.

Au retour, traitement et double de l'ordonnance remis aux familles



En cas de suspicion de Covid-19 vous devrez revenir chercher votre enfant dans les meilleurs délais





Le Dossier Administratif

En cas d'accident :



Etape 1 :

Porter secours à l'enfant et le mettre entre des mains "médicalement" compétentes



Etape 2 :

Prévenir la famille qui participe à toute décision concernant la santé de l'enfant.

Assurance MAIF

Responsabilité civile

Rapatriement et Secours





LA VALISE

Il est souhaitable d'en effectuer la préparation avec votre jeune

Pas de lavage du linge :

Penser à marquer linge, chaussures, nécessaire de toilette...

Prévoir une trousse avec stylo feutres et une gourde marquée au nom du jeune

Ne pas oublier les protections solaires

Pas de vêtements luxueux, ni de bijoux...

Il est conseillé de laisser à la maison les jeux électroniques ...

Pas de téléphone portable !

Les appareils électroniques, portables, objets de valeurs, ... sont à la charge du jeune.

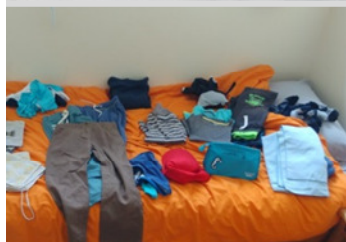
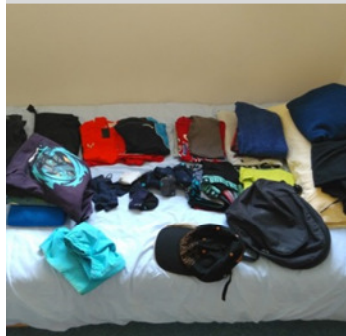



LA VALISE

Dans la valise vous pouvez placer:

Des jeux calmes (Jeux de cartes, dominos...)
1 bande dessinée et/ou 1 livre de bibliothèque
1 enveloppe timbrée



Rappel : Tout le matériel doit être étiqueté

Pas d'argent de poche

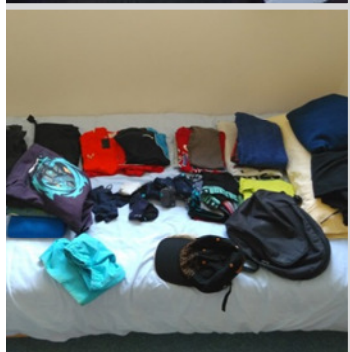



Des Nouvelles de Votre Enfant

Parents → Enfants

Pas d'appels téléphoniques
Utiliser les portables
Messagerie du blog

Enfants → Parents

Vos jeunes vous écriront ?
Blog Internet

ON DONNE
DES NOUVELLES
.COM

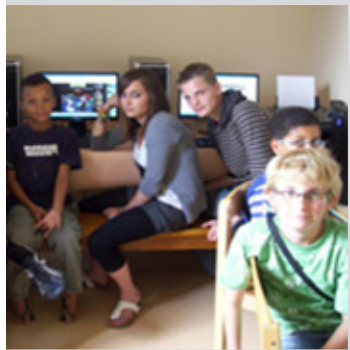



Le Voyage

Rendez vous pour le départ :

- Un seul adulte masqué accompagne l'enfant
- Prise de température de l'enfant
- Pas de visite possible du site

Alerte SMS à
l'arrivée

